

# Gara per il centro diurno e parcheggio quasi finito

La struttura per gli anziani di Migliarino servirà anche il comune di San Giuliano  
All'interno della sede sono previsti alcuni ambulatori ed una piccola foresteria

di **Daniele Benvenuti**

► MIGLIARINO

Sono in fase di ultimazione i lavori al parcheggio di Migliarino in via Fucini, angolo via Provinciale, parcheggio che sarà a servizio del centro diurno per anziani.

La struttura, per la quale è in svolgimento la gara di appalto per l'affidamento dei lavori, nasce dalla sinergia di quattro istituzioni: il Comune di Vecchiano, l'Asl 5, la Società della salute dell'area pisana e l'Asbuc di Migliarino. Avrà al suo interno delle sale per attività motorie e ricreative, una sala convegni, degli ambulatori medici ed una piccola foresteria. Il centro diurno ospiterà anche la nuova sede dell'Asbuc di Migliarino, l'associazione che gestisce gli usi civici (che stasera alle 21,30 presso il Teatro del Popolo di Migliarino si riunisce per l'assemblea annuale). Il 19 giugno 2012 era stato firmato l'atto che dava il via alla costruzione del Centro. «Una realizzazione - aveva spiegato il sindaco Giancarlo Lunardi - che è stata

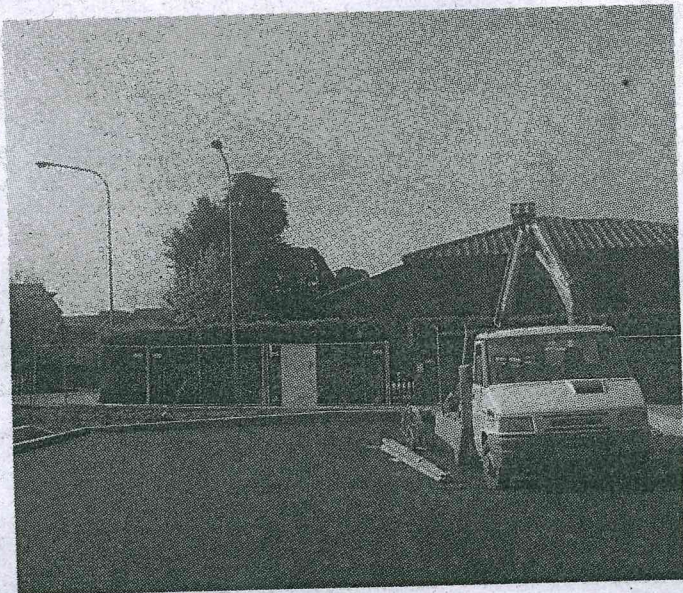

Il parcheggio di Migliarino in fase d'ultimazione

oggetto di un processo piuttosto elaborato e complesso, inserito nelle previsioni del primo regolamento urbanistico comunale».

Con l'entrata in vigore del regolamento urbanistico, avvenuta nel mese di maggio 2012, il Comune ha quindi potuto

dar corso al procedimento per la costruzione di questa struttura che rientra nella pianificazione dei presidi socio-sanitari, condivisa con il Comune di San Giuliano Terme. Una struttura che, pertanto, non servirà soltanto il territorio comunale di Vecchiano.

Inoltre, dato non trascurabile, il centro diurno sarà realizzato attraverso un progetto di bioedilizia che prevede l'utilizzo di materiali completamente naturali come il legno, la pietra e prodotti riciclabili.

Tornando al parcheggio, la sua costruzione è iniziata nel novembre 2012 mentre la settimana scorsa è stato steso il primo strato di asfalto; già stata completata, invece, la parte a verde.

Nei prossimi dieci giorni si procederà alla collocazione dei pali di pubblica illuminazione, alla realizzazione del manto di finitura ed alla segnaletica stradale per un importo complessivo dell'intervento poco inferiore ai 64mila euro. Il parcheggio ospiterà all'incirca 15 posti auto, di cui 2 riservati a persone disabili.

«Nonostante la grave crisi economica che attanaglia il nostro Paese, continuiamo a lavorare realizzando, come in questo caso, opere pubbliche nell'interesse della comunità», ha commentato il sindaco Giancarlo Lunardi.